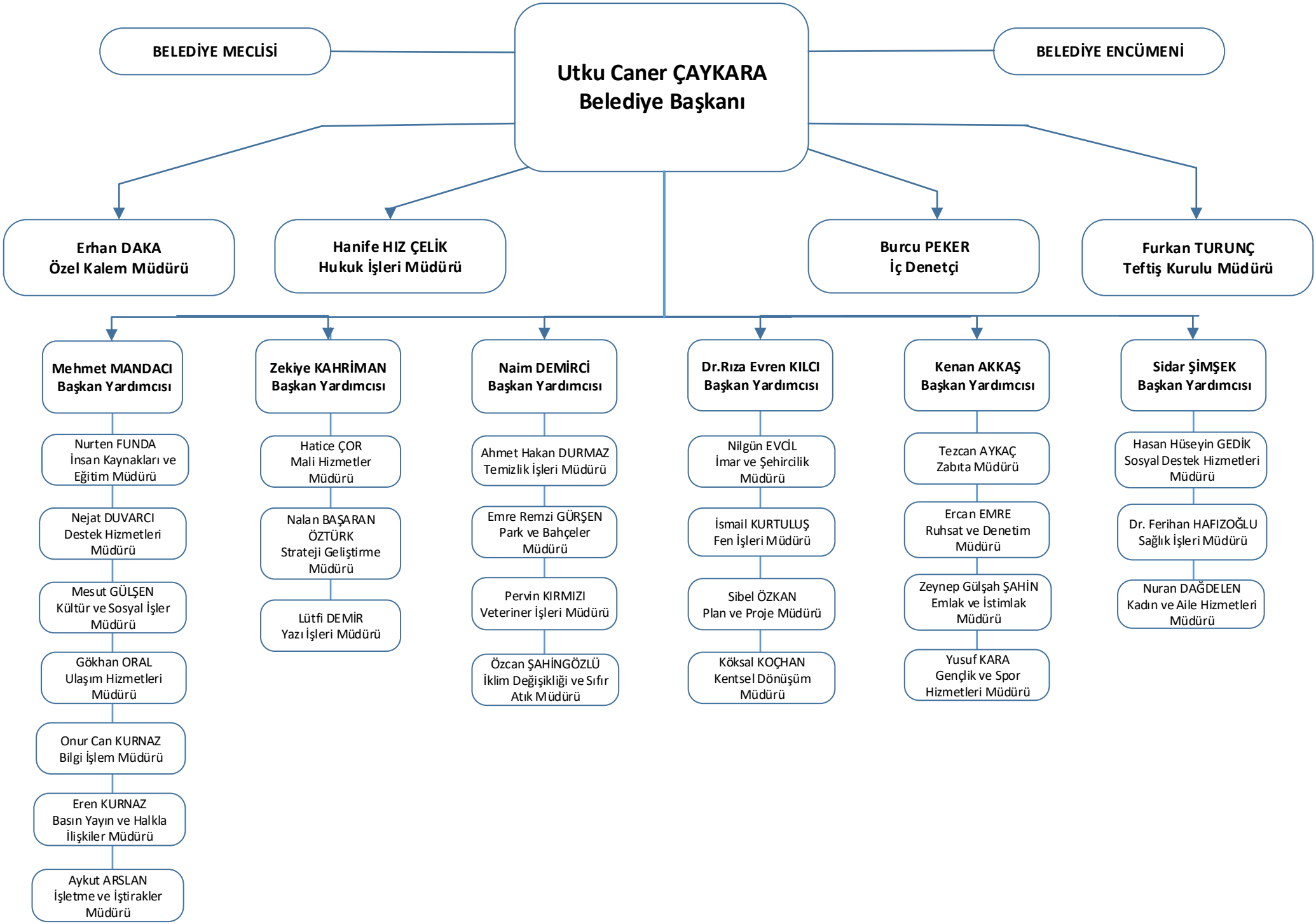
BELEDİYE MECLİSİ
Utku Caner ÇAYKARA
Belediye Başkanı
BELEDİYE ENCÜMENİ
Erhan DAKA
Özel Kalem Müdürü
Hanife HIZ ÇELİK
Hukuk İşleri Müdürü
Burcu PEKER
İç Denetçi
Furkan TURUNÇ
Teftiş Kurulu Müdürü
Mehmet MANDACI
Başkan Yardımcısı
Nurten FUNDA
İnsan Kaynakları ve Eğitim Müdürü
Nejat DUVARCI
Destek Hizmetleri Müdürü
Mesut GÜLŞEN
Kültür ve Sosyal İşler Müdürü
Gökhan ORAL
Ulaşım Hizmetleri Müdürü
Onur Can KURNAZ
Bilgi İşlem Müdürü
Eren KURNAZ
Basın Yayın ve Halkla İlişkiler Müdürü
Aykut ARSLAN
İşletme ve İştirakler Müdürü
Zekiye KAHRİMAN
Başkan Yardımcısı
Hatice ÇOR
Mali Hizmetler Müdürü
Nalan BAŞARAN ÖZTÜRK
Strateji Geliştirme Müdürü
Lütfi DEMİR
Yazı İşleri Müdürü
Naim DEMİRCİ
Başkan Yardımcısı
Ahmet Hakan DURMAZ
Temizlik İşleri Müdürü
Emre Remzi GÜRŞEN
Park ve Bahçeler Müdürü
Pervin KIRMIZI
Veteriner İşleri Müdürü
Özcan ŞAHİNGÖZLÜ
İklim Değişikliği ve Sıfır Atık Müdürü
Dr.Rıza Evren KILCI
Başkan Yardımcısı
Nilgün EVCİL
İmar ve Şehircilik Müdürü
İsmail KURTULUŞ
Fen İşleri Müdürü
Sibel ÖZKAN
Plan ve Proje Müdürü
Köksal KOÇHAN
Kentsel Dönüşüm Müdürü
Kenan AKKAŞ
Başkan Yardımcısı
Tezcan AYKAÇ
Zabıta Müdürü
Ercan EMRE
Ruhsat ve Denetim Müdürü
Zeynep Gülşah ŞAHİN
Emlak ve İstimlak Müdürü
Yusuf KARA
Gençlik ve Spor Hizmetleri Müdürü
Sidar ŞİMŞEK
Başkan Yardımcısı
Hasan Hüseyin GEDİK
Sosyal Destek Hizmetleri Müdürü
Dr. Ferihan HAFIZOĞLU
Sağlık İşleri Müdürü
Nuran DAĞDELEN
Kadın ve Aile Hizmetleri Müdürü